

# Vereinschau

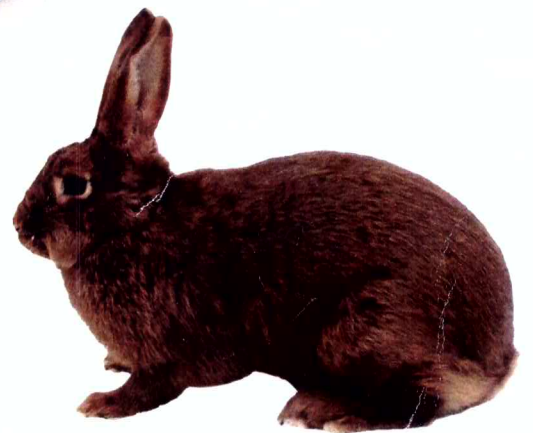

18. / 19.10.2014

**Grußwort des Schirmherrn und Bürgermeisters  
des Marktes Oberzell**



Anlässlich der Kleintierzuchtschau des Oberzeller Kleintierzuchtvereins übermittle ich als Schirmherr allen Tierfreunden meine herzlichen Grüße und heiße Sie im Vereinsheim des Kleintierzuchtvereins Oberzell willkommen.

Die Kleintierzuchtschau hat seit vielen Jahren einen festen Platz im Veranstaltungskalender unserer Gemeinde und ich freue mich, dass sie Jahr für Jahr immer eine Vielzahl von Besucher in unseren schönen Donaumarkt lockt.

Im Mittelpunkt der zweitägigen Schau stehen die Tiere. Der Umgang mit ihnen erfordert viel Liebe und Fachwissen.

Sie, liebe Züchterinnen und Züchter, wissen, wie wichtig es ist unsere Tiere zu erhalten und vor allem artgerecht zu halten.

Es liegt mir am Herzen, allen Vereinsmitgliedern, den Organisatoren und Ausstellern für ihre Arbeit zu danken. Sie alle haben wieder einen wesentlichen Beitrag zum Gelingen dieser Lokalschau geleistet.

Der Kleintierzuchtverein kann auf seine Mitglieder und die erreichten Zuchterfolge stolz sein, besonders auch auf seine Jugendlichen, denn ohne sie hätte ein Verein keine Zukunft. Für alle steht die gemeinsame Liebe zum Tier und die Freundschaft unter den Züchtern im Vordergrund.

Ich wünsche allen Ausstellern viel Erfolg, den Besuchern viel Freude an den Rassetieren sowie schöne Stunden bei uns in Oberzell.

Ihr

Josef Würzinger  
Bürgermeister und Schirmherr



## Zeichenerklärung

VM	=	Vereinsmeister	
JVM	=	Jugendvereinsmeister	
LVE	=	Landesverbandsehrenpreis	
JLVE	=	Jugend-Landesverbandsehrenpreis	
v	=	vorzüglich	= 97 - 100 Punkte
hv	=	hervorragend	= 96,5 Punkte
sg	=	sehr gut	= 94,0 - 96 Punkte
g	=	gut	= 92,0 - 93,5 Punkte
b	=	befriedigend	= 90 - 91,5 Punkte
unter 90 Punkte	=	nicht befriedigend	
nb	=	nicht befriedigend	
o. B	=	ohne Bewertung	
fehlt	=	Tier wurde gemeldet, aber nicht eingesetzt	
1,0	=	männliches Tier	
0,1	=	weibliches Tier	
SNr	=	Sammlungsnummer	
KNr	=	Käfignummer	
Zuchtgruppe 1	=	1 Elterntier und 3 Nachkommen eines Wurfes	
Zuchtgruppe 2	=	4 Nachkommen eines Wurfes oder 2 x 2 Nachkommen aus 2 verschiedenen Würfen	
Zuchtgruppe 3	=	4 Tiere aus beliebigen Würfen beiderlei Geschlechts	
E	=	Einzeltier	
VK	=	Verkaufspreis	

Irrtümer und Druckfehler im Katalog vorbehalten.  
Maßgebend sind die Unterlagen der Preisrichter!

Zg	Käfig	Aussteller	Ge	Täto	Punkte	Präd	Preis	Verkauf
----	-------	------------	----	------	--------	------	-------	---------

### Abteilung II Mittelgroße Rassen

#### **Weißer Wiener (WW)**

Pr.: Berger Franz; Höslmeier Andreas; Laumer Edmund

1	1	Edwin Urmann	1,0	B677 - 342	96,0	sg		25,00
ZG II	2	Kugelholzstraße 40	1,0	B677 - 343		nb		25,00
	3	94130 Obernzell	0,1	B677 - 345	96,0	sg		25,00
	4	Tel. 08591/1461	0,1	B677 - 346	96,0	sg		25,00
	5	Edwin Urmann	1,0	B677 - 341	96,0	sg		25,00
	6	Kugelholzstraße 40 94130 Obernzell Tel. 08591/1461	0,1	B677 - 344	96,5	hv		25,00

### Abteilung III Kleine Rassen

#### **Deutsche Kleinwiddler (DKIW) wildfarben**

Pr.: Berger Franz; Höslmeier Andreas; Laumer Edmund

2	7	Monika Brandtner	1,0	B677 - 445	8/6	sg		
ZG II	8	Dorfstraße 36	1,0	B677 - 446	8/7	sg		
	9	94130 Obernzell	0,1	B677 - 447	8/5	sg		
	10	Tel. 08591/2981	0,1	B677 - 448	8/7	sg	Jungtier- pokal	
					<b>32/25</b>			
	11	Josef Bischl	0,1	B677 - 342	95,0	sg		
	12	Solla 32 94065 Waldkirchen Tel. 08581/9841660	0,1	B677 - 343	96,5	hv		

#### **Deutsche Kleinwiddler (DKIW) wildfarben-weiß**

Pr.: Berger Franz; Höslmeier Andreas; Laumer Edmund

3	13	Josef Bischl	1,0	B677 - 146	96,5	hv		
ZG III	14	Solla 32	0,1	B677 - 1414	96,0	sg		
	15	94065 Waldkirchen	0,1	B677 - 144	96,5	hv		
	16	Tel. 08581/9841660	1,0	B677 - 147	96,0	sg		
					<b>385,0</b>			
4	17	Josef Bischl	1,0	B677 - 5417	8/5	sg		
ZG II	18	Solla 32	0,1	B677 - 5418	8/6	sg		
	19	94065 Waldkirchen	0,1	B677 - 5419	8/6	sg		
	20	Tel. 08581/9841660	0,1	B677 - 5420	8/7	sg		
					<b>32/24</b>			

### Abteilung IV Zwergrassen

#### **Zwergwiddler (ZwW) wildfarben**

Pr.: Berger Franz; Höslmeier Andreas; Laumer Edmund

5	21	Anja Hain	1,0	B677 - 446	96,5	hv		
ZG II	22	Dorfstraße 36	1,0	B677 - 447	96,5	hv		
	23	94130 Obernzell	0,1	B677 - 448	94,5	sg		
	24	Tel. 08591/2981	0,1	B677 - 449	96,5	hv		
					<b>384,0</b>			
6	25	Anja Hain	0,1	B677 - 4410	96,0	sg		
ZG III	26	Dorfstraße 36	0,1	B677 - 5416	95,0	sg		
	27	94130 Obernzell	1,0	B677 - 5411	96,0	sg		
	28	Tel. 08591/2981	1,0	B677 - 5414	96,5	hv		
					<b>383,5</b>			
	29	Sandra Pfeiler	0,1	B677 - 443	96,0	sg		
	30	Bäckerfeldweg 2 94121 Salzweg	0,1	B677 - 444	96,0	sg		

Zg	Käfig	Aussteller	Ge	Täto	Punkte	Präd	Preis	Verkauf
		Tel. 0171/2402138						
<b>Zwergwiddler (ZwW) dunkel-/eisengrau</b>								
Pr.: Berger Franz; Höslmeier Andreas; Laumer Edmund								
7	31	Werner Moser	1,0	F371 - 4342	97,0	v	Bester 1,0	
ZG I	32	Puchbergerweg 11	1,0	B677 - 245	96,5	hv		
	33	94078 Freyung	0,1	B677 - 246	96,5	hv		
	34	Tel. 08551/4671	0,1	B677 - 247	95,5	sg		
					<b>385,5</b>			
8	35	Werner Moser	1,0	B677 - 241	96,5	hv		
ZG III	36	Puchbergerweg 11	0,1	B677 - 242	96,5	hv		
	37	94078 Freyung	0,1	B677 - 4413	96,5	hv		
	38	Tel. 08551/4671	0,1	B677 - 4424	96,5	hv		
					<b>386,0</b>	5. VM		
<b>Zwergwiddler (ZwW) schwarz</b>								
Pr.: Berger Franz; Höslmeier Andreas; Laumer Edmund								
9	39	Walter Hain	1,0	B677 - 444	96,5	hv		
ZG II	40	Dorfstraße 36	1,0	B677 - 445	95,0	sg		
	41	94130 Oberzell	0,1	B677 - 449	95,0	sg		
	42	Tel. 08591/2981	0,1	B677 - 447	96,5	hv		
					<b>383,0</b>			
10	43	Walter Hain	0,1	B677 - 448	96,0	sg		
ZG II	44	Dorfstraße 36	0,1	B677 - 449		fehlt		
	45	94130 Oberzell	0,1	B677 - 141		fehlt		
	46	Tel. 08591/2981	0,1	B677 - 143		fehlt		
<b>Zwergwiddler (ZwW) thüringerfarbig</b>								
Pr.: Berger Franz; Höslmeier Andreas; Laumer Edmund								
11	47	Albert Heindl	1,0	B677 - 445	95,0	sg		
ZG III	48	Bäckerfeldweg 2	0,1	B677 - 5413	96,0	sg		
	49	94121 Salzweg	1,0	B677 - 5411		nb		
	50	Tel. 0179/2167014	0,1	B677 - 448	95,5	sg		
12	51	Albert Heindl	1,0	B677 - 5410	96,5	hv		
ZG III	52	Bäckerfeldweg 2	0,1	B677 - 447	95,5	sg		
	53	94121 Salzweg	1,0	B677 - 444	97,0	v		
	54	Tel. 0179/2167014	0,1	B677 - 449	97,0	v		
					<b>386,0</b>	LVE		
<b>Zwergwiddler (ZwW) wildfarben-weiß</b>								
Pr.: Berger Franz; Höslmeier Andreas; Laumer Edmund								
13	55	Stefan Moser	1,0	B677 - 4329	96,5	hv		
ZG I	56	Puchbergerweg 11	1,0	B677 - 4415	96,5	hv		
	57	94078 Freyung	0,1	B677 - 4419	96,5	hv		
	58	Tel. 0171/9959828	0,1	B677 - 4420	96,0	sg		
					<b>385,5</b>			
14	59	Sandra Pfeiler	0,1	B677 - 241	96,0	sg		
ZG III	60	Bäckerfeldweg 2	0,1	B677 - 4413	96,0	sg		
	61	94121 Salzweg	1,0	B677 - 449	96,0	sg		
	62	Tel. 0171/2402138	1,0	B677 - 4410	94,0	sg		
					<b>382,0</b>			

Zg	Käfig	Aussteller	Ge	Täto	Punkte	Präd	Preis	Verkauf
<b>Zwergwidder (ZwW) schwarz-weiß</b>								
Pr.: Berger Franz; Höslmeier Andreas; Laumer Edmund								
15	63	Manfred Kronawitter	0,1	B677 - 348	96,5	hv		
ZG II	64	Forstedt 4	1,0	B677 - 5442	96,0	sg		
	65	4143 Neustift/Österreich	1,0	B677 - 343	96,5	hv		
	66	Tel. 0043/72848208	0,1	B677 - 5444	95,5	sg		
					<b>384,5</b>			
16	67	Manfred Kronawitter	0,1	B677 - 344	95,5	sg		
ZG II	68	Forstedt 4	0,1	B677 - 346	96,0	sg		
	69	4143 Neustift/Österreich	0,1	B677 - 3411	97,0	v		
	70	Tel. 0043/72848208	0,1	B677 - 3414	96,5	hv		
					<b>385,0</b>			
17	71	Sandra Pfeiler	0,1	B677 - 3420	95,0	sg		
ZG III	72	Bäckerfeldweg 2	0,1	B677 - 3426	96,5	hv		
	73	94121 Salzweg	1,0	B677 - 3425	96,5	hv		
	74	Tel. 0171/2402138	0,1	B677 - 4429	96,0	sg		
					<b>384,0</b>			
18	75	Sandra Pfeiler	0,1	B677 - 3419	96,5	hv		
ZG III	76	Bäckerfeldweg 2	0,1	B677 - 3417	97,0	v		
	77	94121 Salzweg	1,0	B677 - 5433	96,0	sg		
	78	Tel. 0171/2402138	0,1	B677 - 3423	96,5	hv		
					<b>386,0</b>		4. VM	
<b>Zwergwidder (ZwW) blau-weiß</b>								
Pr.: Berger Franz; Höslmeier Andreas; Laumer Edmund								
19	79	Manfred Kronawitter	1,0	B677 - 3412	97,0	v		
ZG II	80	Forstedt 4	1,0	B677 - 3420	96,5	hv		
	81	4143 Neustift/Österreich	1,0	B677 - 3411	96,5	hv		
	82	Tel. 0043/72848208	1,0	B677 - 3417	96,5	hv		
					<b>386,5</b>		3. VM	
<b>Zwergwidder (ZwW) chinchillafarbig-weiß</b>								
Pr.: Berger Franz; Höslmeier Andreas; Laumer Edmund								
20	83	Werner Brumeisl	1,0	B677 - 247	96,0	sg		
ZG III	84	Rechenmacherweg 3	0,1	B677 - 248	96,5	hv		
	85	94130 Oberzell	0,1	B677 - 4430	96,5	hv		
	86	Tel. 0171/3493295	0,1	B677 - 4431	96,5	hv		
					<b>385,5</b>			
21	87	Kurt Kronawitter	0,1	B677 - 4420	96,5	hv		
ZG III	88	Grettenbach 14	1,0	B677 - 4423	96,5	hv		
	89	4144 Oberkappel/Österreich	1,0	B677 - 2413		nb		
	90	Tel. 0043/7284531	0,1	B677 - 4422	96,0	sg		
<b>Zwergwidder (ZwW) perlfeharbig-weiß</b>								
Pr.: Berger Franz; Höslmeier Andreas; Laumer Edmund								
22	91	Stefan Moser	1,0	B677 - 5427	96,5	hv		
ZG III	92	Puchbergerweg 11	0,1	B677 - 5425	96,0	sg		
	93	94078 Freyung	0,1	B677 - 5428	96,0	sg		
	94	Tel. 0171/9959828	0,1	B677 - 5429	96,5	hv		
					<b>385,0</b>			



Zg	Käfig	Aussteller	Ge	Täto	Punkte	Präd	Preis	Verkauf
<b>Zwergwidder (ZwW) thüringer-weiß</b>								
Pr.: Berger Franz; Höslmeier Andreas; Laumer Edmund								
23	95	Kurt Kronawitter	1,0	B677 - 4412	96,5	hv		
ZG II	96	Grettenbach 14	1,0	B677 - 4414	96,5	hv		
	97	4144 Oberkappel/Österreich	1,0	B677 - 4413	96,5	hv		
	98	Tel. 0043/7284531	0,1	B677 - 4415	97,0	v		
					<b>386,5</b>		2. VM	
24	99	Kurt Kronawitter	0,1	B677 - 449	96,5	hv		
ZG II	100	Grettenbach 14	0,1	B677 - 446	96,5	hv		
	101	4144 Oberkappel/Österreich	0,1	B677 - 5416	96,5	hv		
	102	Tel. 0043/7284531	0,1	B677 - 5419	96,0	sg		
					<b>385,5</b>		LVE	
25	103	Kurt Kronawitter	1,0	B677 - 241	96,5	hv		
ZG III	104	Grettenbach 14	1,0	B677 - 343	96,5	hv		
	105	4144 Oberkappel/Österreich	0,1	B677 - 5418	95,5	sg		
	106	Tel. 0043/7284531	0,1	B677 - 4411	96,5	hv		
					<b>385,0</b>			
<b>Zwergwidder (ZwW) weiß RA (=Rotaugen)</b>								
Pr.: Berger Franz; Höslmeier Andreas; Laumer Edmund								
26	107	Anna Gottinger	1,0	E58 - 4316	96,5	hv		
ZG I	108	Mitteröd 1	1,0	B677 - 341	96,0	sg		30,00
	109	94136 Thyrnau	0,1	B677 - 345	97,0	v		30,00
	110	Tel. 08501/1041	0,1	B677 - 346	96,0	sg		30,00
					<b>385,5</b>			
27	111	Anna Gottinger	1,0	B677 - 342	96,5	hv		30,00
ZG III	112	Mitteröd 1	1,0	B677 - 343	96,0	sg		30,00
	113	94136 Thyrnau	1,0	B677 - 344	95,0	sg		30,00
	114	Tel. 08501/1041	0,1	B677 - 448		nb		30,00
28	115	Anna Gottinger	0,1	B677 - 347	96,5	hv		30,00
ZG III	116	Mitteröd 1	1,0	B677 - 449	95,5	sg		30,00
	117	94136 Thyrnau	0,1	B677 - 4410	96,0	sg		30,00
	118	Tel. 08501/1041	0,1	B677 - 4412	96,0	sg		30,00
					<b>384,0</b>			
<b>Farbenzwerge (FbZw) dunkel-/eisengrau</b>								
Pr.: Höslmeier Andreas; Laumer Edmund								
	119	Werner Brumeisl	0,1	S558 - 2426	95,5	sg		
	120	Rechenmacherweg 3 94130 Obernzell Tel. 0171/3493295	0,1	U3 - 6336	96,0	sg		
<b>Farbenzwerge (FbZw) blau</b>								
Pr.: Berger Franz; Höslmeier Andreas; Laumer Edmund								
29	121	Werner Brumeisl	1,0	B677 - 147	96,5	hv		
ZG II	122	Rechenmacherweg 3	1,0	B677 - 148	96,0	sg		
	123	94130 Obernzell	0,1	B677 - 4411	97,0	v		
	124	Tel. 0171/3493295	0,1	B677 - 4416	97,5	v	Beste 0,1	
					<b>387,0</b>		1. VM	
30	125	Werner Brumeisl	1,0	B677 - 142	96,5	hv		
ZG II	126	Rechenmacherweg 3	1,0	B677 - 143	96,5	hv		
	127	94130 Obernzell	0,1	B677 - 4412	97,0	v		
	128	Tel. 0171/3493295	0,1	B677 - 4413	96,5	hv		
					<b>386,5</b>			

Zg	Käfig	Aussteller	Ge	Täto	Punkte	Präd	Preis	Verkauf
<b>Farbenzwerge (FbZw) havannafarbig</b>								
Pr.: Berger Franz; Höslmeier Andreas; Laumer Edmund								
31	129	Elisabeth Kaschak	1,0	B677 - 4416	96,5	hv		
ZG III	130	Rechenmacherweg 3	1,0	B677 - 246	96,5	hv		
	131	94130 Obernzell	1,0	B677 - 4410	96,5	hv		
	132	Tel. 0171/3493295	0,1	B677 - 4425	96,0	sg		
	133	Elisabeth Kaschak	1,0	B677 - 4415	<b>385,5</b>		LVE	
	134	Rechenmacherweg 3	1,0	B677 - 4411	96,5	hv		
		94130 Obernzell			96,5	hv		
		Tel. 0171/3493295						
<b>Farbenzwerge (FbZw) hell Silber</b>								
Pr.: Berger Franz; Höslmeier Andreas; Laumer Edmund								
32	135	Elisabeth Kaschak	1,0	B677 - 4421	96,0	sg		
ZG II	136	Rechenmacherweg 3	1,0	B677 - 4418	96,0	sg		
	137	94130 Obernzell	0,1	B677 - 4422	95,0	sg		
	138	Tel. 0171/3493295	0,1	B677 - 4423	96,0	sg		
33	139	Werner Moser	1,0	B677 - 2410	<b>383,0</b>			
ZG III	140	Puchbergerweg 11	1,0	B677 - 2411	96,5	hv		
	141	94078 Freyung	0,1	B677 - 245	96,0	sg		
	142	Tel. 08551/4671	0,1	B677 - 4430	96,0	sg		
					<b>384,5</b>			
<b>Farbenzwerge (FbZw) weißgrannenfarbig havannafarbig</b>								
Pr.: Berger Franz; Höslmeier Andreas; Laumer Edmund								
34	143	Manfred Kronawitter	1,0	B677 - 344	97,0	v		
ZG II	144	Forstedt 4	1,0	B677 - 345	96,5	hv		
	145	4143 Neustift/Österreich	1,0	B677 - 343	96,0	sg		
	146	Tel. 0043/72848208	1,0	B677 - 341	96,5	hv		
35	147	Manfred Kronawitter	1,0	B677 - 342	<b>386,0</b>			
ZG III	148	Forstedt 4	0,1	B677 - 5423	96,5	hv		
	149	4143 Neustift/Österreich	1,0	B677 - 3420	96,5	hv		
	150	Tel. 0043/72848208	0,1	B677 - 5427	96,5	hv		
					<b>386,0</b>			
<b>Farbenzwerge (FbZw) rhönfarbig</b>								
Pr.: Berger Franz; Höslmeier Andreas								
	151	Werner Brumeisl	1,0	B677 - 4412	96,0	sg		
	152	Rechenmacherweg 3	0,1	B677 - 447	95,0	sg		
		94130 Obernzell						
		Tel. 0171/3493295						
<b>Farbenzwerge (FbZw) lohfarbig schwarz</b>								
Pr.: Berger Franz; Höslmeier Andreas; Laumer Edmund								
	153	Walter Hain	1,0	B677 - 441	96,0	sg		
	154	Dorfstraße 36	0,1	B677 - 442	95,5	sg		
	155	94130 Obernzell	0,1	B677 - 443	94,0	sg		
		Tel. 08591/2981						



Zg	Käfig	Aussteller	Ge	Täto	Punkte	Präd	Preis	Verkauf
----	-------	------------	----	------	--------	------	-------	---------

### **Abteilung V Haarstruktur**

#### **Satin-Thüringer (SaTh)**

Pr.: Berger Franz; Höslmeier Andreas; Laumer Edmund

<b>36</b>	156	Albert Heindl	0,1	B677 - 3410	96,5	hv		
<b>ZG III</b>	157	Bäckerfeldweg 2	1,0	B677 - 245	95,5	sg		
	158	94121 Salzweg	0,1	B677 - 143	96,0	sg		
	159	Tel. 0179/2167014	0,1	B677 - 144	97,0	v		
					<b>385,0</b>			
<b>37</b>	160	Albert Heindl	1,0	B677 - 246	96,0	sg		
<b>ZG III</b>	161	Bäckerfeldweg 2	1,0	B677 - 141	96,5	hv		
	162	94121 Salzweg	0,1	B677 - 142	96,5	hv		
	163	Tel. 0179/2167014	0,1	B677 - 248	96,5	hv		
					<b>385,5</b>			